



# BETON DENEY RAPORU



İsbet Beton Çelik Yapı Laboratuvar Hizmetleri  
Limited Şirketi

RAPOR TARİHİ	8.07.2023 11:42:12	RAPOR NO	B920-28-23	LAB.NO	B920-23	BAK. R. NO	23633905
--------------	--------------------	----------	------------	--------	---------	------------	----------

## FİRMA, ŞANTİYE VE NUMUNE BİLGİLERİ

DENEY İSTEYEN FİRMA	: ACIBADEM YAPI DENETİM LİMİTED ŞİRKETİ	YAPI SAHİBİ	: EMİNE GÜLGÜN APAK
MÜTEAHHİT FİRMA	: KRC YAPI ANONİM ŞİRKETİ	YİBF NUMARASI	: 1487623
ŞANTİYE ADRESİ	: ALTUNİZADE MAH.KALFA ÇEŞMESİ SOK.	NUMUNENİN ALINIŞ TARİHİ	: 10.06.2023 15:33
PAFTA / ADA / PARSEL	: 166/1313/201	NUMUNENİN LAB. GELİŞ TARİHİ	: 12.06.2023 15:52
KAT/KOT/BLOK	: 2 KISIM TEMEL/-/-	DENEY TARİHİ 7 GÜN	:
NUMUNENİN ALAN	: FERHAT CEYLAN	DENEY TARİHİ 28 GÜN	: 8.07.2023 11:42
ÜRETİCİ FİRMA	: NUH BETON A.Ş.	NUMUNENİN BOYUTU - ŞEKLİ	: 10x20 - Silindir Numunesi
BETON SINIFI-MİKTARI (m3)	: C40/50 - 400	ALINAN NUMUNE ADEDİ	: 32
YAPI ELEMANI	: TEMEL, TEMEL	İSTENEN DENEYLER	: TAZE BETON
UYG. STANDARDLAR	: TS EN 12350-1, TS EN 12390-2, TS EN 12390-3, TS EN 12390-7, TS EN 206, TS 500		

ETİKET SERİ NO	T.MİKSER NO	İRSALİYE NO - PLAKA	Numune Kalıp No	Alınış Saati/Dak.	Sıcaklık (°C)		Beyan Ed. Slump (S/mm)	Ölçülen Slump (S/cm)	Kırılma Yüğü (kN)	Görünür Yoğunluk (kg/m³)	Basınç Dayanımı Değerleri (N/mm²)(MPa)		
					Ortam	Beton					7 Günlük Numune	28 Günlük Numune	28 Günlük Deneç Sonuçları
29877028	1	FK22023000019059 (41AJA153)	1-1	12 46	23	26	S4	14	370,44	2.406		45,8	47,6
29873930	1	FK22023000019059 (41AJA153)	1-2	12 46	23	26	S4	14	391,69	2.385		48,4	
29877203	1	FK22023000019059 (41AJA153)	1-3	12 46	23	26	S4	14	393,69	2.364		48,6	
29877192	2	FK22023000019061 (41AIL313)	2-1	12 57	22	24	S4	16	404,12	2.369		49,9	48,0
29873932	2	FK22023000019061 (41AIL313)	2-2	12 57	22	24	S4	16	416,45	2.394		51,4	
29877103	2	FK22023000019061 (41AIL313)	2-3	12 57	22	24	S4	16	344,35	2.391		42,5	
29873981	3	FK22023000019063 (41AIL312)	3-1	13 11	22	24	S4	15	427,65	2.396		52,8	51,7
29877237	3	FK22023000019063 (41AIL312)	3-2	13 11	22	24	S4	15	424,48	2.391		52,4	
29873902	3	FK22023000019063 (41AIL312)	3-3	13 11	22	24	S4	15	403,89	2.391		49,9	
29877001	4	FK22023000019065 (41AJA953)	4-1	13 26	22	24	S4	16	434,88	2.398		53,7	54,7
29873988	4	FK22023000019065 (41AJA953)	4-2	13 26	22	24	S4	16	452,08	2.402		55,8	
29873872	4	FK22023000019065 (41AJA953)	4-3	13 26	22	24	S4	16	440,69	2.385		54,4	
29873939	5	FK22023000019067 (35HEC33)	5-1	13 41	23	26	S4	15	434,14	2.385		53,6	51,9
29873884	5	FK22023000019067 (35HEC33)	5-2	13 41	23	26	S4	15	424,69	2.387		52,5	
30984894	5	FK22023000019067 (35HEC33)	5-3	13 41	23	26	S4	15	401,87	2.391		49,6	
29873874	6	FK22023000019069 (41AJA960)	6-1	13 55	24	24	S4	16	430,63	2.384		53,2	55,0
29877036	6	FK22023000019069 (41AJA960)	6-2	13 55	24	24	S4	16	459,64	2.383		56,8	
29873865	6	FK22023000019069 (41AJA960)	6-3	13 55	24	24	S4	16	445,71	2.377		55,0	
29877190	7	FK22023000019072 (41AJA910)	7-1	14 13	24	26	S4	16	442,74	2.415		54,7	53,1
29877169	7	FK22023000019072 (41AJA910)	7-2	14 13	24	26	S4	16	406,11	2.387		50,2	
29877220	7	FK22023000019072 (41AJA910)	7-3	14 13	24	26	S4	16	439,89	2.389		54,3	
29877062	8	FK22023000019087 (35HEC33)	8-1	15 33	24	26	S4	16	455,32	2.391		56,2	52,7
29877221	8	FK22023000019087 (35HEC33)	8-2	15 33	24	26	S4	16	401,76	2.401		49,6	

TS 500 Basınç dayanımı 28 günlük deney sonuçları denetim kriterleri  (Basınç dayanım sonuçları, 1. ve 2. kriterleri aynı anda sağlamalıdır.)	Belirli Hacimdeki betonun elde edilen deney sonucu adedi "n"	1. Kriter	2. Kriter	ÇÖKME SINIFLARI VE SAPMA			BETON SINIFLARI VE DAYANIMLARI		
		"n" adet deney sonucu ortalaması (f <sub>cm</sub> ) N/mm²	Herhangi tek deney sonucu (f <sub>ci</sub> ) N/mm²	SINIF	ÇÖKME (mm)	SAPMA (mm)	BETON SINIFI	SİLİNDİR	KÜP
				S1	10 - 40	± 10	C20/25	20	25
				S2	50 - 90	± 10	C25/30	25	30
				S3	100 - 150	± 10	C30/37	30	37
				S4	160 - 210	± 10	C35/45	35	45
							C40/50	40	50
							C45/55	45	55
							C50/60	50	60
							C55/67	55	67
							C60/75	60	75
	1	Uygulanamaz	>f <sub>ck</sub>						
	2 - 4	>f <sub>ck</sub> + 1.0	>f <sub>ck</sub> - 4.0						
	5 ve daha	>f <sub>ck</sub> + 2.0	>f <sub>ck</sub> - 4.0						

100x200 mm lik silindir numuneler üzerinde gerçekleştirilen deney sonuçları TS13515'e göre güncelleme kat sayısı ile güncellenerek F<sub>ck</sub> (150\*300)'e eşdeğer olarak verilmiştir.

- 1- Beton Deney Raporu 2 Sayfadır, kısmen çoğaltılamaz
- 2- Numuneler laboratuvar teknik personeli tarafından alınmıştır.
- 3- Bu sonuçlar sadece deney yapılan numuneler için geçerlidir.
- 4- Sonuçlar, TS 13515 ve TS 500 madde 3.4 ( TS 13515 EK B1.) göre değerlendirilmelidir.
- 5- Laboratuvarımız Çevre, Şehircilik ve İklim Değişikliği Bakanlığının Tarih ve 644 Sayılı Laboratuvar izin belgesine sahiptir

DENEYİ YAPAN

ONAYLAYAN

FERHAT CEYLAN

Hekimbaşı Mahallesi Ayder Sokak No:20 İç Kapı No:1 Ümraniye/ İSTANBUL

Tel: 2163124202 e-mail: isbetbeton@hotmail.com



# BETON DENEY RAPORU



İsbet Beton Çelik Yapı Laboratuvarı Hizmetleri  
Limited Şirketi

RAPOR TARİHİ	8.07.2023 11:42:12	RAPOR NO	B920-28-23	LAB.NO	B920-23	BAK. R. NO	23633905
--------------	--------------------	----------	------------	--------	---------	------------	----------

## FİRMA, ŞANTİYE VE NUMUNE BİLGİLERİ

DENEY İSTEYEN FİRMA	: ACIBADEM YAPI DENETİM LİMİTED ŞİRKETİ	YAPI SAHİBİ	: EMİNE GÜLGÜN APAK										
MÜTEAHHİT FİRMA	: KRC YAPI ANONİM ŞİRKETİ	YİBF NUMARASI	: 1487623										
ŞANTİYE ADRESİ	: ALTUNİZADE MAH.KALFA ÇEŞMESİ SOK.	NUMUNENİN ALINIŞ TARİHİ	: 10.06.2023 15:33										
PAFTA / ADA / PARSEL	: 166/1313/201	NUMUNENİN LAB. GELİŞ TARİHİ	: 12.06.2023 15:52										
KAT/KOT/BLOK	: 2 KISIM TEMEL/-/-	DENEY TARİHİ 7 GÜN	:										
NUMUNENİN ALAN	: FERHAT CEYLAN	DENEY TARİHİ 28 GÜN	: 8.07.2023 11:42										
ÜRETİCİ FİRMA	: NUH BETON A.Ş.	NUMUNENİN BOYUTU - ŞEKLİ	: 10x20 - Silindir Numunesi										
BETON SINIFI-MİKTARI (m3)	: C40/50 - 400	ALINAN NUMUNE ADEDİ	: 32										
YAPI ELEMANI	: TEMEL, TEMEL	İSTENEN DENEYLER	: TAZE BETON										
UYG. STANDARDLAR	: TS EN 12350-1, TS EN 12350-2, TS EN 12390-2, TS EN 12390-3, TS EN 12390-7, TS EN 206, TS 500												
3098482 6	8	FK220230000190 87 (35HEC33)	8-3	15	33	24	26	S4	16	422,93	2.389	52,2	52,7
Ortalama:											0,00	51,80	

### 28 Günlük (Etiket Seri No)

■ 29877103    ♦ 29877028    \* 29877192  
● 29877203    ▲ 29873932    + 29873930

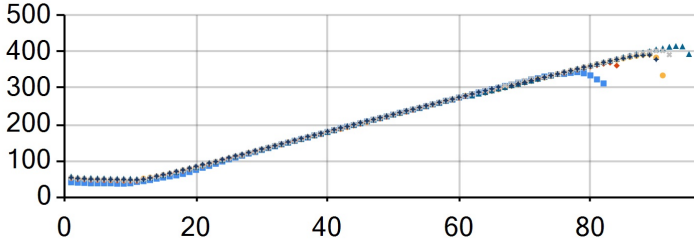

### 28 Günlük (Etiket Seri No)

■ 29873988    ♦ 29873902    \* 29877237  
● 29873981    ▲ 29877001    + 29873872

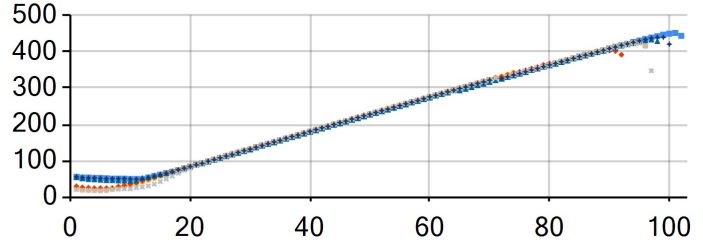

### 28 Günlük (Etiket Seri No)

■ 29877036    ♦ 29873884    \* 29873939  
● 29873865    ▲ 29873874    + 30984894

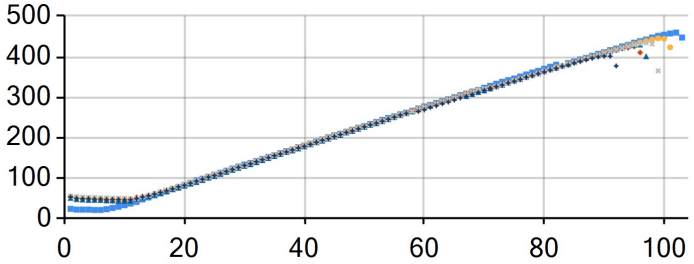

### 28 Günlük (Etiket Seri No)

■ 29877220    ♦ 29877062    \* 29877169  
● 29877221    ▲ 29877190    + 30984826

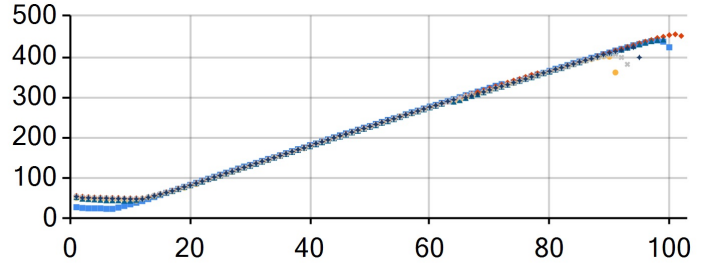

TS 500 Basınç dayanımı 28 günlük deney sonuçları denetim kriterleri  (Basınç dayanım sonuçları, 1. ve 2. kriterleri aynı anda sağlamalıdır.)	Belirli Hacimdeki betonun elde edilen deney sonucu adedi "n"	1. Kriter	2. Kriter	ÇÖKME SINIFLARI VE SAPMA			BETON SINIFLARI VE DAYANIMLARI		
		"n" adet deney sonucu ortalaması (f <sub>cm</sub> ) N/mm <sup>2</sup>	Herhangi tek deney sonucu (f <sub>ci</sub> ) N/mm <sup>2</sup>	SINIF	ÇÖKME (mm)	SAPMA (mm)	BETON SINIFI	SİLİNDİR	KÜP
				S1	10 - 40	± 10	C20/25	20	25
				S2	50 - 90	± 10	C25/30	25	30
				S3	100 - 150	± 10	C30/37	30	37
				S4	160 - 210	± 10	C35/45	35	45
							C40/50	40	50
							C45/55	45	55
							C50/60	50	60
							C55/67	55	67
							C60/75	60	75
	1	Uygulanamaz	≥f <sub>ck</sub>						
	2 - 4	≥f <sub>ck</sub> + 1.0	≥f <sub>ck</sub> - 4.0						
	5 ve daha	≥f <sub>ck</sub> + 2.0	≥f <sub>ck</sub> - 4.0						

100x200 mm lik silindir numuneler üzerinde gerçekleştirilen deney sonuçları TS13515'e göre güncelleme kat sayısı ile güncellenerek F<sub>ck</sub> (150\*300)'e eşdeğer olarak verilmiştir.

- 1- Beton Deney Raporu 2 Sayfadır, kısmen çoğaltılamaz
- 2- Numuneler laboratuvar teknik personeli tarafından alınmıştır.
- 3- Bu sonuçlar sadece deney yapılan numuneler için geçerlidir.
- 4- Sonuçlar, TS 13515 ve TS 500 madde 3.4 ( TS 13515 EK B1.) göre değerlendirilmelidir.
- 5- Laboratuvarımız Çevre, Şehircilik ve İklim Değişikliği Bakanlığının Tarih ve 644 Sayılı Laboratuvar izin belgesine sahiptir

DENEYİ YAPAN

ONAYLAYAN

FERHAT CEYLAN

Hekimbaşı Mahallesi Ayder Sokak No:20 İç Kapı No:1 Ümraniye/ İSTANBUL

Tel: 2163124202 e-mail: isbetbeton@hotmail.com