



BETON DENEY RAPORU



İsbet Beton Çelik Yapı Laboratuvar Hizmetleri
Limited Şirketi

RAPOR TARİHİ	21.03.2024 14:07:11	RAPOR NO	B361-28-24	LAB.NO	B361-24	BAK. R. NO	25465108
--------------	---------------------	----------	------------	--------	---------	------------	----------

FİRMA , ŞANTİYE VE NUMUNE BİLGİLERİ

DENEY İSTEYEN FİRMA	: AHS YAPI DENETİM LTD.ŞTİ.	YAPI SAHİBİ	: SERDAR ÇELEBİ
MÜTEAHHİT FİRMA	: KRC YAPI ANONİM ŞİRKETİ	YİBF NUMARASI	: 1487619
ŞANTİYE ADRESİ	: MEHMET AKİF ERSOY MAH. NAMAZGAH CAD. ÜSKÜDAR İSTANBUL	NUMUNENİN ALINIŞ TARİHİ	: 22.02.2024 19:34
PAFTA / ADA / PARSEL	: 166/1313/152	NUMUNENİN LAB. GELİŞ TARİHİ	: 24.02.2024 12:56
KAT/KOT/BLOK	: 2 BODRUM KAT/-/-	DENEY TARİHİ 7 GÜN	:
NUMUNENİN ALAN	: FEHMİ KISACIKOĞLU	DENEY TARİHİ 28 GÜN	: 21.03.2024 14:07
ÜRETİCİ FİRMA	: NUH BETON A.Ş.	NUMUNENİN BOYUTU - ŞEKLİ	: 10x20 - Silindir Numunesi
BETON SINIFI-MİKTARI (m3)	: C40/50 - 50	ALINAN NUMUNE ADEDİ	: 12
YAPI ELEMANI	: KOLON PERDE	İSTENEN DENEYLER	: TAZE BETON
UYG. STANDARDLAR	: TS EN 12350-1, TS EN 12390-2, TS EN 12390-3, TS EN 12390-7, TS EN 206, TS 500		

ETİKET SERİ NO	T.MİKSER NO	İRSALİYE NO - PLAKA	Numune Kalıp No	Alınış Saati/Dak.	Sıcaklık (°C)		Beyan Ed. Slump (S/mm)	Ölçülen Slump (S/cm)	Kırılma Yüğü (kN)	Görünür Yoğunluk (kg/m³)	Basınç Dayanımı Değerleri (N/mm²)(MPa)		
					Ortam	Beton					7 Günlük Numune	28 Günlük Numune	28 Günlük Deneç Sonuçları
40527856	1	FK2202400003989 (41A1L315)	1-1	19 22	7	13	S4	17	385,00	2.301		47,5	48,3
40527774	1	FK2202400003989 (41A1L315)	1-2	19 22	7	13	S4	17	368,73	2.345		45,5	
40527796	1	FK2202400003989 (41A1L315)	1-3	19 22	7	13	S4	17	418,85	2.322		51,7	52,2
40527813	2	FK2202400003991 (41AJA960)	2-1	19 31	5	10	S4	17	443,69	2.333		54,8	
40527786	2	FK2202400003991 (41AJA960)	2-2	19 31	5	10	S4	17	398,19	2.320		49,2	45,1
40527816	2	FK2202400003991 (41AJA960)	2-3	19 31	5	10	S4	17	425,96	2.319		52,6	
40527848	3	FK2202400003995 (41AJA153)	3-1	19 34	5	10	S4	17	283,43	2.319		35,0	46,5
39634199	3	FK2202400003995 (41AJA153)	3-2	19 34	5	10	S4	17	436,41	2.307		53,9	
40527997	3	FK2202400003995 (41AJA153)	3-3	19 34	5	10	S4	17	376,55	2.335		46,5	

Ortalama: 0,00 48,50

28 Günlük (Etiket Seri No)

40527774 40527813 40527796
40527856 40527816 40527786

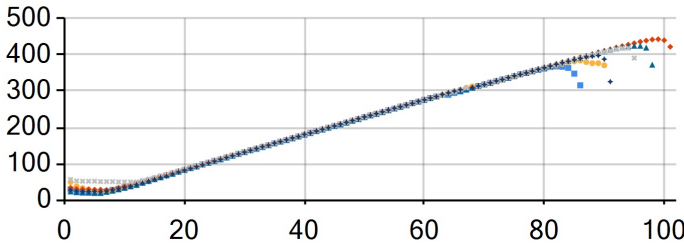

28 Günlük (Etiket Seri No)

40527997 40527848 39634199

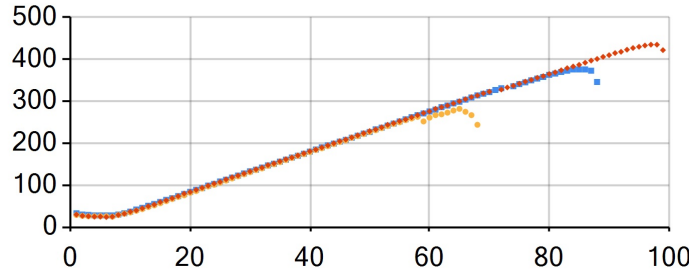

TS 500 Basınç dayanımı 28 günlük deney sonuçları denetim kriterleri (Basınç dayanım sonuçları, 1. ve 2. kriterleri aynı anda sağlamalıdır.)	Belirli Hacimdeki betonun elde edilen deney sonucu adedi "n"	1. Kriter	2. Kriter	ÇÖKME SINIFLARI VE SAPMA			BETON SINIFLARI VE DAYANIMLARI		
		"n" adet deney sonucu ortalaması (fcm) N/mm²	Herhangi tek deney sonucu (fci) N/mm²	SINIF	ÇÖKME (mm)	SAPMA (mm)	BETON SINIFI	SİLİNDİR	KÜP
				S1	10 - 40	± 10	C20/25	20	25
				S2	50 - 90	± 10	C25/30	25	30
				S3	100 - 150	± 10	C30/37	30	37
				S4	160 - 210	± 10	C35/45	35	45
							C40/50	40	50
							C45/55	45	55
							C50/60	50	60
							C55/67	55	67
							C60/75	60	75

100x200 mm lik silindir numuneler üzerinde gerçekleştirilen deney sonuçları TS13515'e göre güncelleme kat sayısı ile güncellenerek Fck (150*300)'e eşdeğer olarak verilmiştir.

- 1- Beton Deney Raporu 1 Sayfadır, kısmen çoğaltılamaz
- 2- Numuneler laboratuvar teknik personeli tarafından alınmıştır.
- 3- Bu sonuçlar sadece deney yapılan numuneler için geçerlidir.
- 4- Sonuçlar, TS 13515 ve TS 500 madde 3.4 (TS 13515 EK B1.) göre değerlendirilmelidir.
- 5- Laboratuvarımız Çevre, Şehircilik ve İklim Değişikliği Bakanlığının Tarih ve 644 Sayılı Laboratuvar izin belgesine sahiptir

DENEYİ YAPAN

ONAYLAYAN

FERHAT CEYLAN

HEKİMBAŞI MAH.AYDER SK. NO: 20 ÜMRANİYE/İSTANBUL

Tel: 2163124202 e-mail: isbetbeton@hotmail.com